

Capoluogo

Edifici Sensibili ai sensi dell'OPCM 3274 del 2003

- SE01 Chiesa di Sant'Andrea Chiesa XIII secolo Chiesa Via Camillo Benso Conte di Cavour, 58
- SE02 ISC "G. Cestoni" Montegiorgio - Ufficio Postale. Palazzo S. Agostino Scuola / Uff. Postale XII- XIII secolo Scuola Largo G. Leopardi 1
- SE03 Chiesa di San Francesco Chiesa X secolo (con ricostruzioni nel XIII secolo) Chiesa Via Giuseppe Garibaldi
- SE04 Chiesa di San Paolo Chiesa 1980 Chiesa Via Dante Mattii, 5
- SE05 Teatro Comunale Domenico Aleona Teatro 1891 Teatro Via Roma, 11
- SE06 IIS Carlo Urbani - sede "Enrico Medi" ITT Montani - Sezione Agraria Scuola 60-80 Scuola Via Giotto 5
- SE07 Supermercato. Centro commerciale Rossetti Supermercato Recente Supermercato SP239
- SE08 Collegiata dei Santi Giovanni e Benedetto Chiesa X secolo (con ricostruzioni nel XIII e XVI secolo) Chiesa Via Andrea Passari, 28
- SE09 Supermercato. Eurospin Supermercato Recente Supermercato SP239
- SE10 Supermercato Coal Supermercato Recente Supermercato Piane di Montegiorgio

Per la georeferenziazione degli edifici sensibili su base cartografica satellitare si rimanda al piano digitale

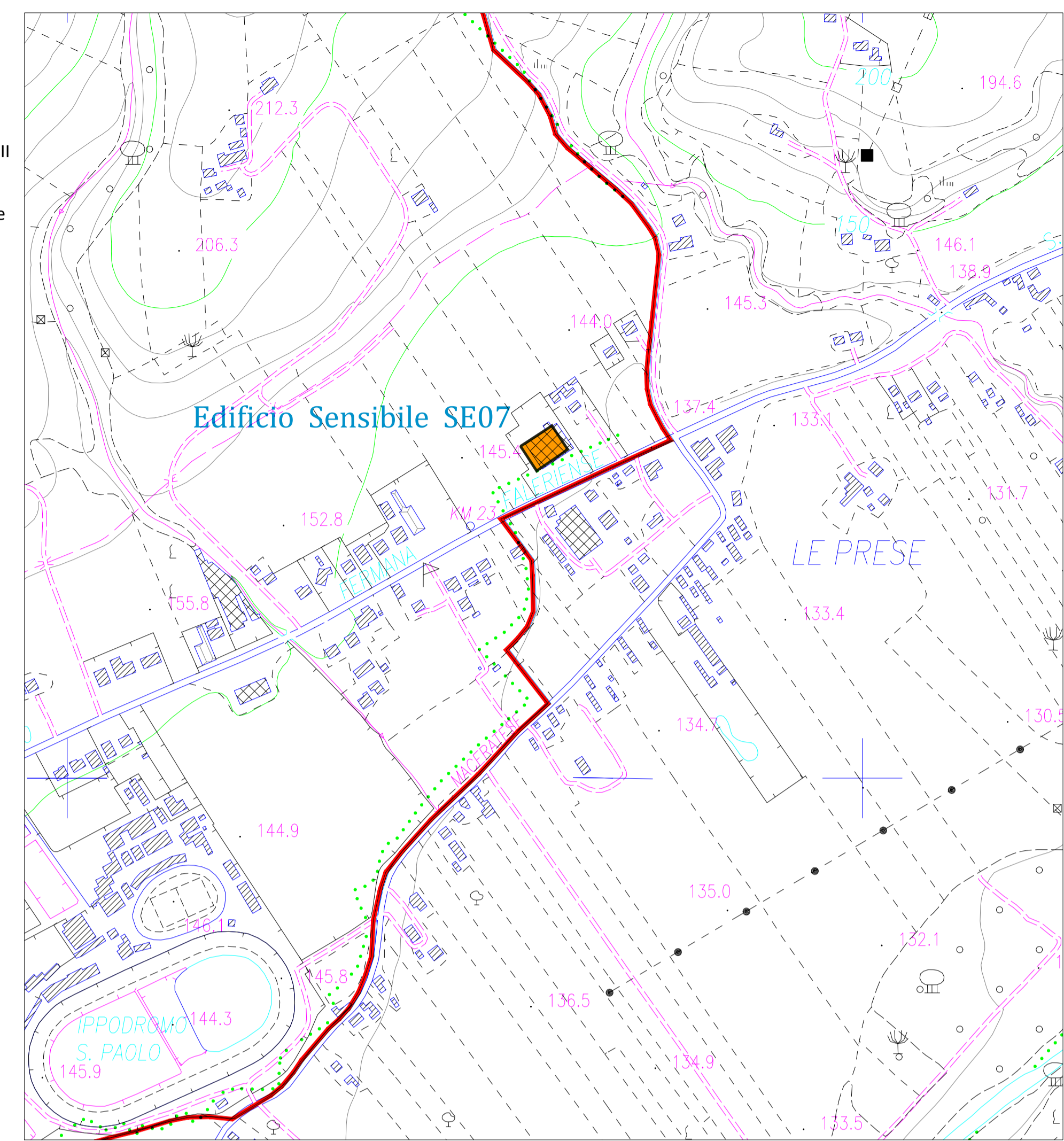

Piane di Montegiorgio

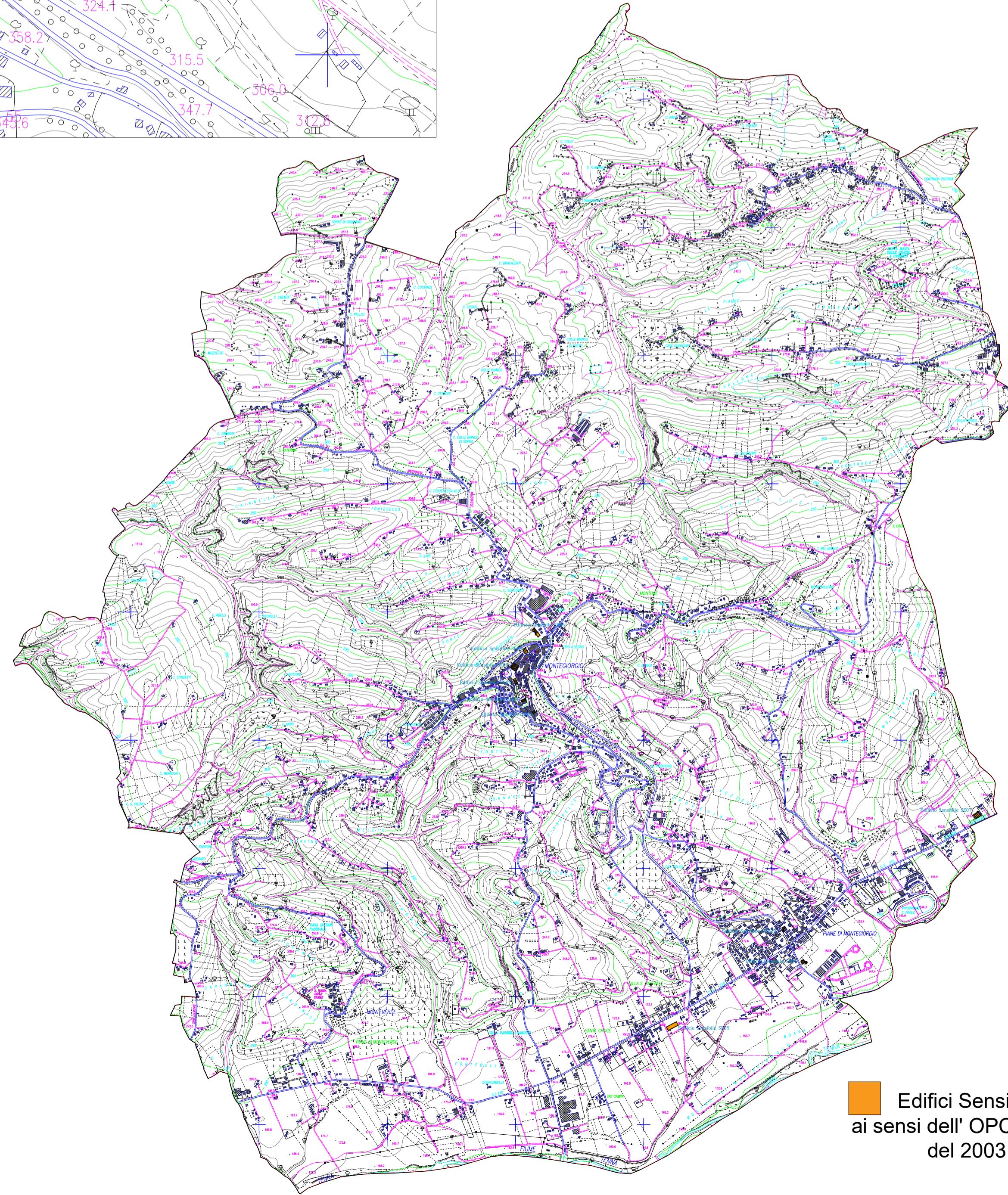
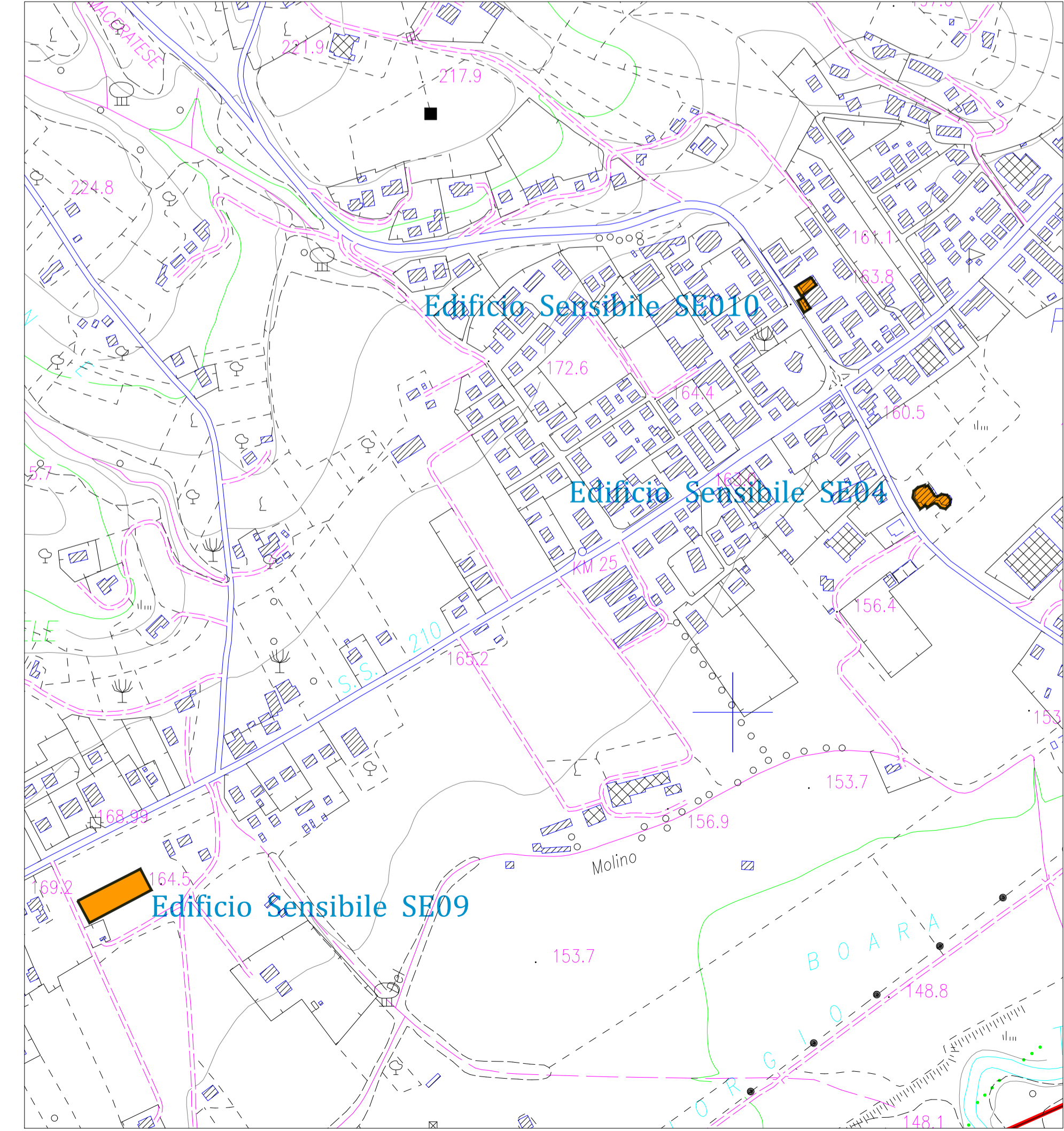

Edifici Sensibili ai sensi dell'OPCM 3274 del 2003



COMUNE DI MONTEGIORGIO
(Provincia di Fermo)



**PIANO COMUNALE DI EMERGENZA
DI PROTEZIONE CIVILE**

MARZO 2024

SCALA

E04

EDIFICI SENSIBILI

1:10000
1:2000

COMUNE DI MONTEGIORGIO
Piazza Matteotti, 33 Cap 63833 Montegiorgio-(FM)
Codice Fiscale: 81002030443
Centralino: 0734.952011
Sito del Comune: www.comune.montegiorgio.fm.it
PEC: comune.montegiorgio@emarche.it

IL SINDACO
ORTENZI MICHELE

IL R.U.P.
Maurizio Luchetti

Il Progettista
Ing. Danilo Pasqualini